IHRE GESUNDHEIT ENTWICKELT SICH IM LAUFE IHRES LEBENS.

IHRE GLOBALE MEDIZINISCHE AKTE AUCH!

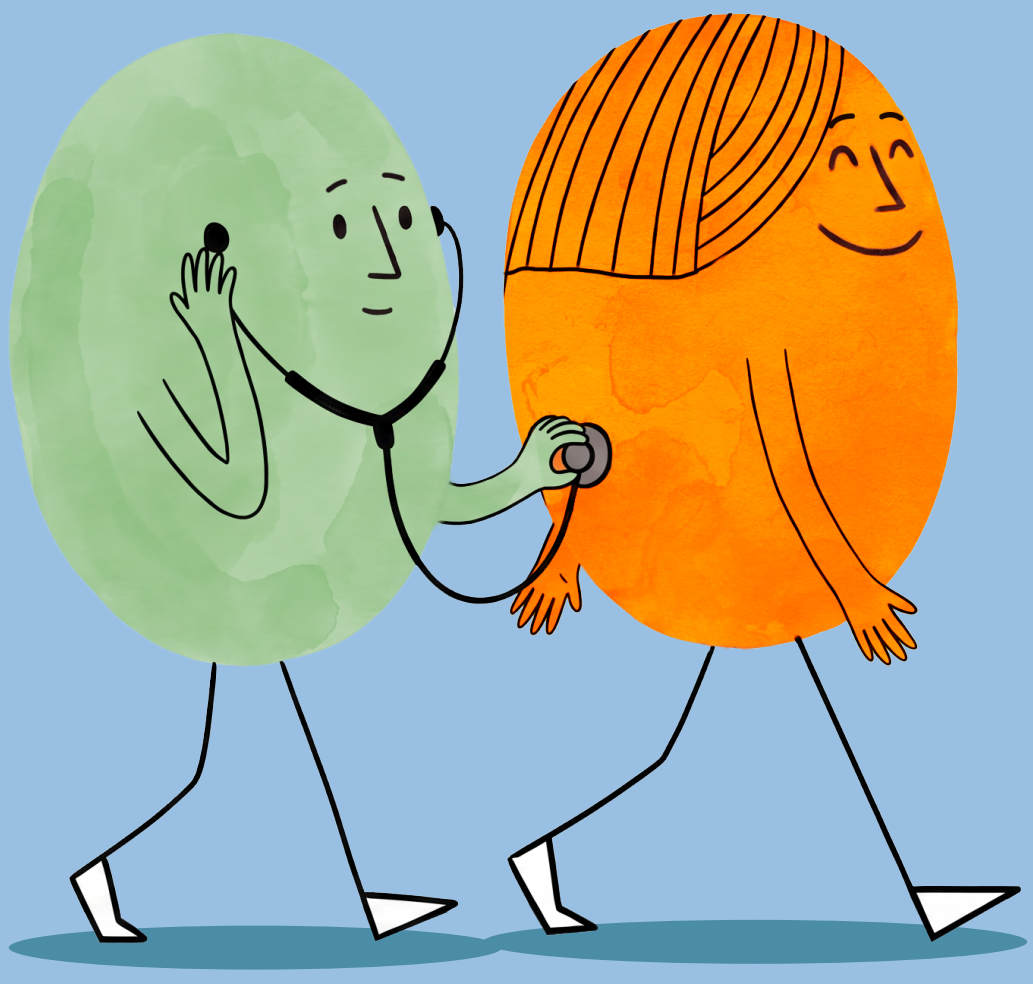

Die
GMA
Globale Medizinische Akte
-
Gute Betreuung für eine gute Gesundheit.



Bitten Sie Ihren Hausarzt, eine Globale Medizinische Akte zu eröffnen: zentralisierte Gesundheitsdaten, bessere Betreuung und finanzielle Vorteile.

Weitere Infos auf **likiv.be**

LIKIV

.be

SIE SIND SICH BEI DEN IMPFTERMINEN IHRES KINDES UNSICHER?

SEINE GLOBALE MEDIZINISCHE AKTE NICHT!

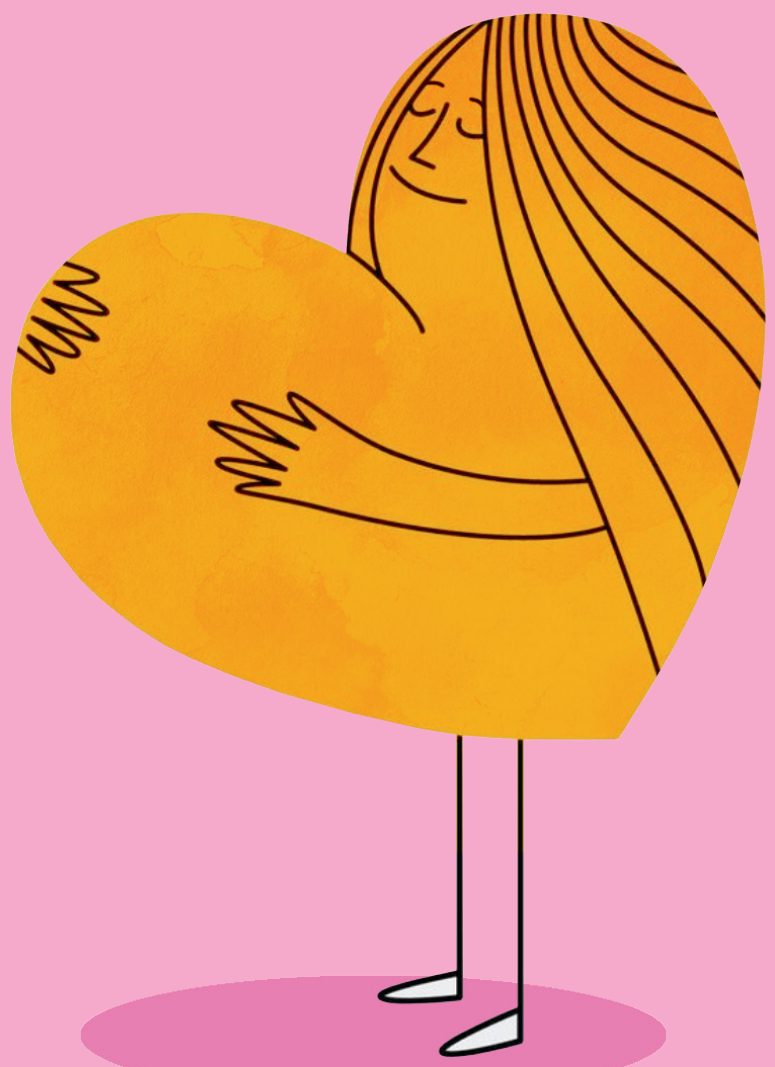

Die
GMA
Globale Medizinische Akte
-
Gute Betreuung für eine gute Gesundheit.



Beantragen Sie gleich nach der Geburt bei Ihrem Hausarzt die Eröffnung der Globalen Medizinischen Akte Ihres Kindes.

Weitere Infos auf **likiv.be**

LIKIV

.be

IHR ARZT ZIEHT NICHT MIT IHNEN UM.

IHRE GLOBALE MEDIZINISCHE AKTE SCHON!

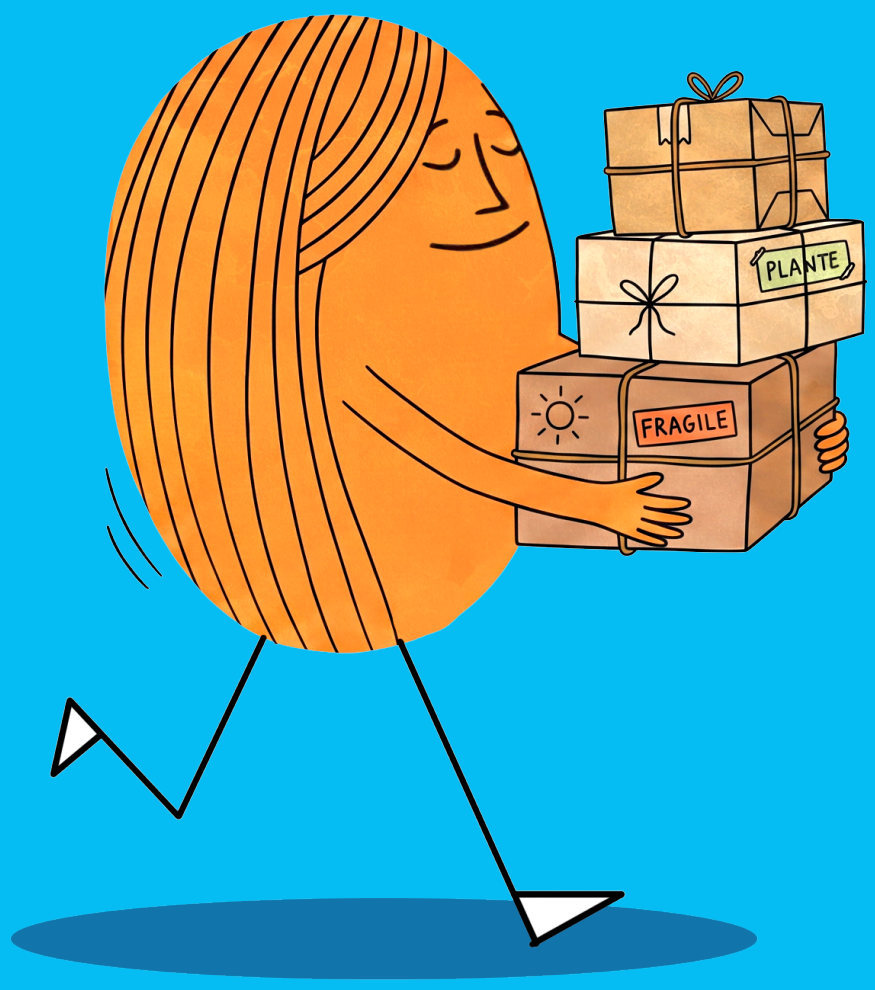

Die
GMA
Globale Medizinische Akte
-
Gute Betreuung für eine gute Gesundheit.



Bitten Sie Ihren neuen Hausarzt, die Verwaltung Ihrer Globalen Medizinischen Akte zu übernehmen.

Weitere Infos auf **likiv.be**

LIKIV .be

GÜNSTIGERE ARZTBESUCHE?

MIT DER GLOBALEN MEDIZINISCHEN AKTE, JA!

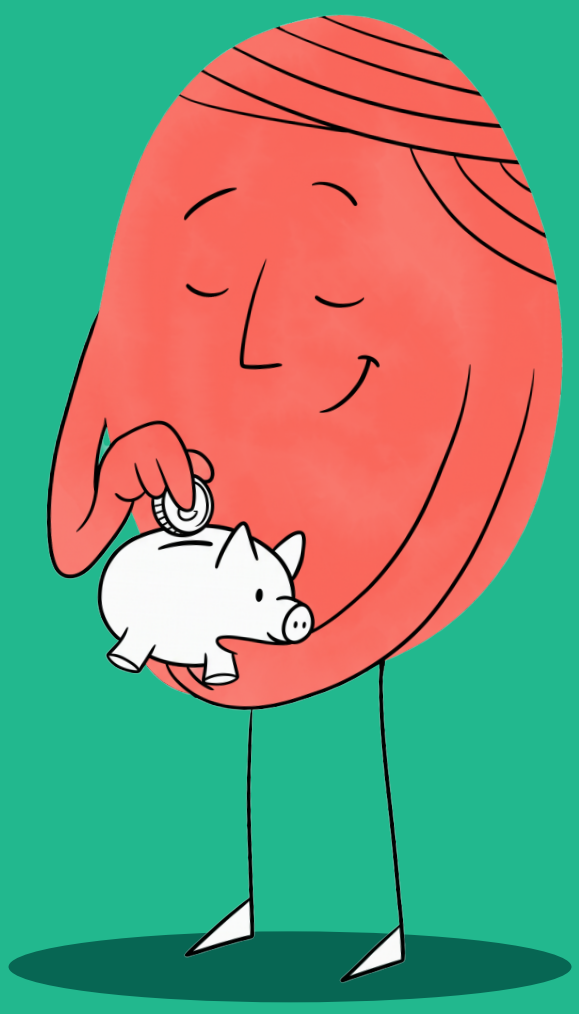

Die
GMA
Globale Medizinische Akte
-
Gute Betreuung für eine gute Gesundheit.



Bitten Sie Ihren Hausarzt, eine Globale Medizinische Akte zu eröffnen – ohne Zusatzkosten.

Weitere Infos auf **likiv.be**

LIKIV .be

MÜSSEN SIE SICH BEI JEDEM ARZTBESUCH WIEDERHOLEN?

MIT DER GLOBALEN MEDIZINISCHEN AKTE NICHT!

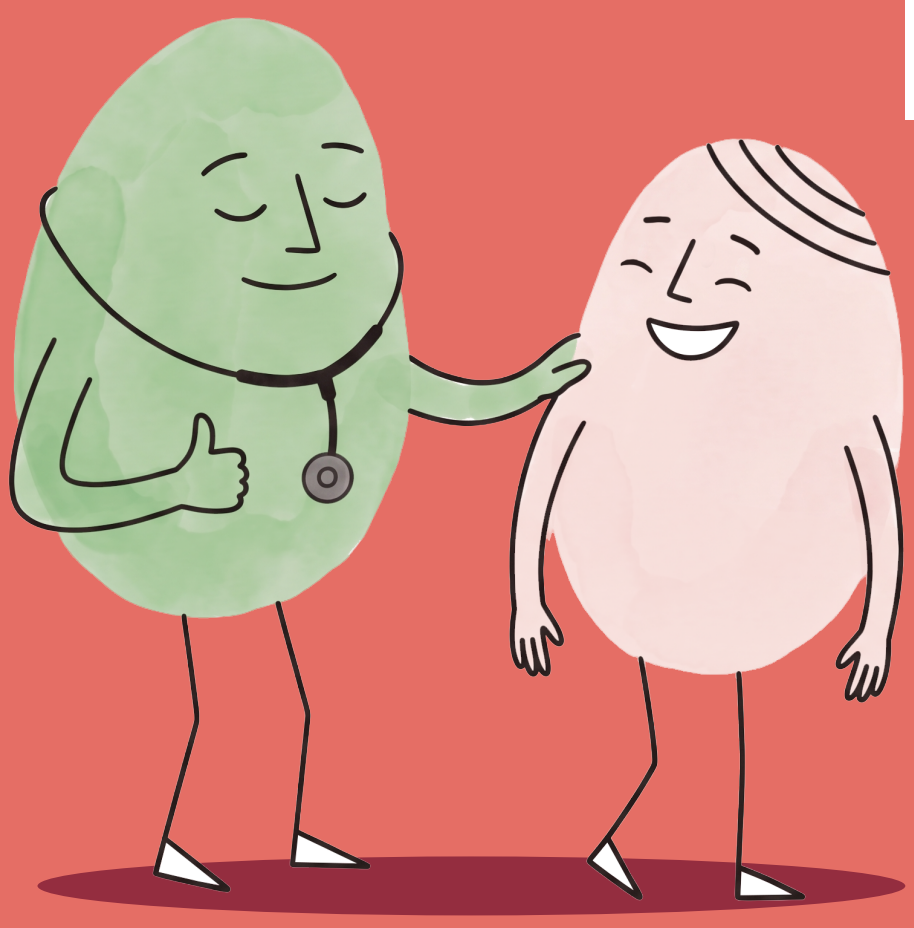

Die
GMA
Globale Medizinische Akte
-
Gute Betreuung für eine gute Gesundheit.



Bitten Sie Ihren Hausarzt, Ihre Globale Medizinische Akte zu eröffnen, um Ihre Gesundheitsdaten sicher zu zentralisieren.

Weitere Infos auf **likiv.be**

LIKIV

.be

REGELMÄSSIGE BETREUUNG IST FÜR IHRE GESUNDHEIT UNERLÄSSLICH?

IHRE GLOBALE MEDIZINISCHE AKTE AUCH!

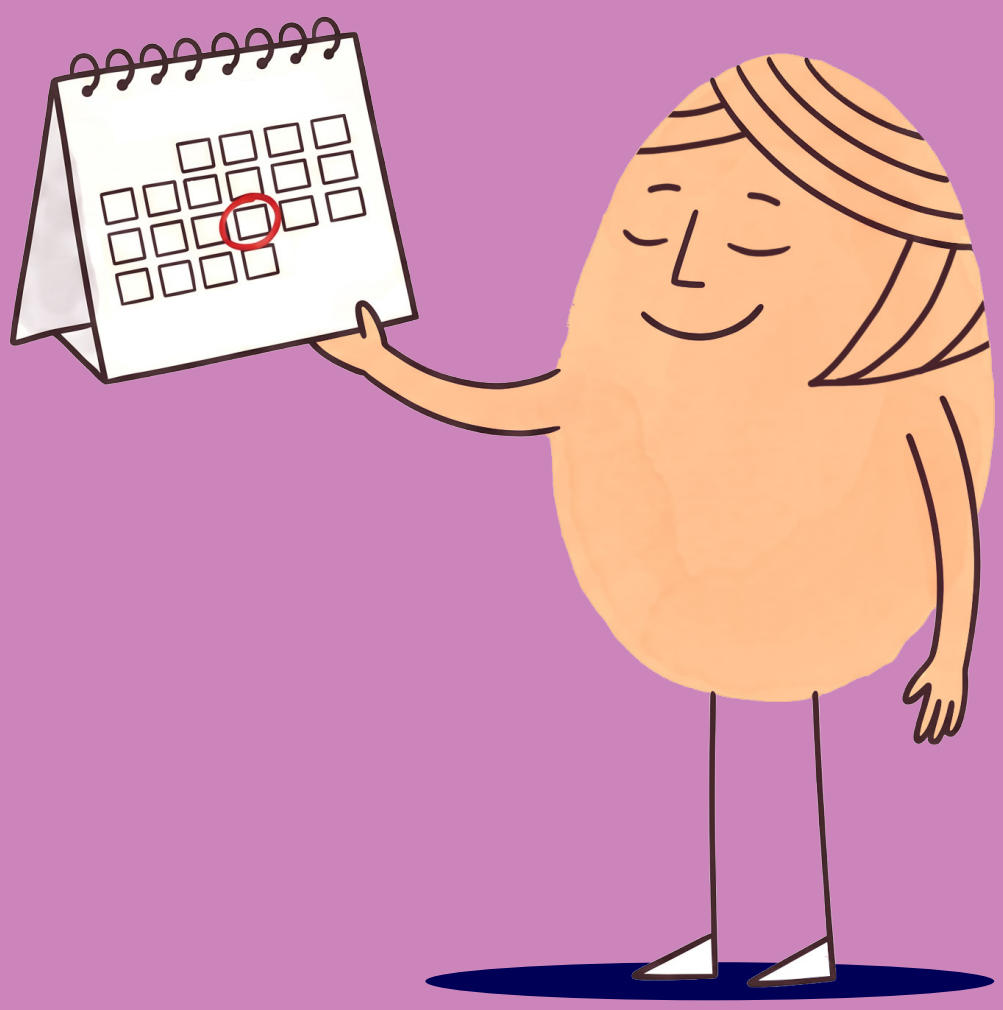

Die
GMA
Globale Medizinische Akte
-
Gute Betreuung für eine gute Gesundheit.



Prüfen Sie auf meinegesundheit.belgien.be, ob Ihre Globale Medizinische Akte aktiv ist und welcher Arzt sie verwaltet. Bitten Sie Ihren Hausarzt, bei Bedarf eine zu eröffnen.

LIKIV

.be

SIE SUCHEN EINEN ARZT IN BELGIEN?

FRAGEN SIE NACH IHRER GLOBALEN MEDIZINISCHEN AKTE!



Die
GMA
Globale Medizinische Akte
-
Gute Betreuung für eine gute Gesundheit.



Wählen Sie gleich nach Ihrer Ankunft Ihren Hausarzt und bitten Sie ihn, Ihre Globale Medizinische Akte zu eröffnen – für eine bessere gesundheitliche Betreuung.

Weitere Infos auf **likiv.be**

LIKIV

.be